Votre contact : Service commercial
Tél : +33 (0)3 88 66 02 03 - Fax : +33 (0)3 59 56 99 95
Email : commercial@abisco.fr



Clous d'éveil à la vigilance

Les clous d'éveil à la vigilance transforment n'importe quelle surface en zone podotactile.
Ce kit de clous B.E.V. permet de réaliser une bande d'éveil de 420 x 1350mm.
Caractéristiques des clous podotactiles:
- Nombre de clous par kit: 200
- Diamètre: 25mm
- Hauteur: 5mm
- Coloris disponibles: blanc, jaune, bleu, gris ou noir (nous consulter pour d'autres couleurs)
- Matériau: polyuréthane
- Autoadhésifs (surface lisse et dégraissée)
- Livré avec 1 gabarit pour placement de clous
- A placer à 50cm de la première marche

Caractéristiques techniques : Clous d'éveil à la vigilance

Modèle	HA0011.02	HA0011.03
Coloris	Blanc, gris ou noir	Beige, jaune, rouge, bleu clair, bleu foncé, vert pomme, vert foncé, marron
Conditionnement	Kit de 200 clous + 1 gabarit de pose	Kit de 200 clous + 1 gabarit de pose
Fixation	Autoadhésive	Autoadhésive
Diam. (mm)	25	25
Haut. (mm)	5	5
Utilisation	intérieure	intérieure
Matière	Polyuréthane	Polyuréthane
Type	Clou	Clou
Poids (kg)	0.45	0.00

Options : Clous d'éveil à la vigilance

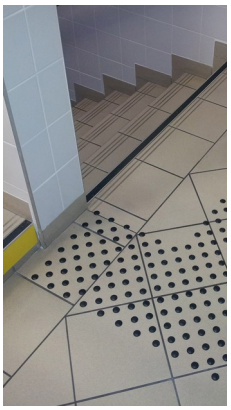

Clous d'éveil à la vigilance
Les clous d'éveil à la vigilance transforment n'importe quelle surface en zone podotactile.
Ce kit de clous B.E.V. permet de réaliser une bande d'éveil de 420 x 1350mm.
Caractéristiques des clous podotactiles:
- Nombre de clous par kit: 200
- Diamètre: 25mm
- Hauteur: 5mm
- Coloris disponibles: blanc, jaune, bleu, gris ou noir (nous consulter pour d'autres couleurs)
- Matériau: polyuréthane
- Autoadhésifs (surface lisse et dégraissée)
- Livré avec 1 gabarit pour placement de clous
- A placer à 50cm de la première marche

Photos complémentaires : Clous d'éveil à la vigilance



Abisco® - 6 rue Frédéric Chopin - 67118 Geispolsheim - France - Tél. +33 (0)3 88 66 02 03 - Fax +33 (0)3 59 56 99 95 – commercial@abisco.fr
Abisco SARL au capital de 60.000 euros
Siret 504 911 900 000 26- N° TVA Intracommunautaire FR 08 504 911 900 - Code APE 4690Z.